

Guide – Insertion d'un icône

Assistance technique : Guidepedagogique.educ@usherbrooke.ca

La procédure pour insérer un icône dans la page est la suivante :

1. Cliquez sur [Activer le mode édition]

2. Entrez dans la page à éditer, ex. [Module 1 - Contenus]

3. Cliquez sur l'icône [Engrenage]

4. Cliquez sur icône **[Afficher/masquer la barre d'outils]**, si vous voulez agrandir la fenêtre, utilisez votre souris pour l'étirer.

Titre du chapitre*

1.2 Activités d'apprentissage du mod

Sous-chapitre

Conté

1

5. Faites un clic à l'endroit où vous voulez insérer un icône, ex. devant *Document 1*, puis cliquez sur l'icône **[Insérer/éditer une image]**.

6. Cliquez sur **[Chercher ou déposer une image...]**.

7. Cliquez sur **[Fichiers de cours obsolètes : ABC123]**, puis cliquez sur **[images]**.

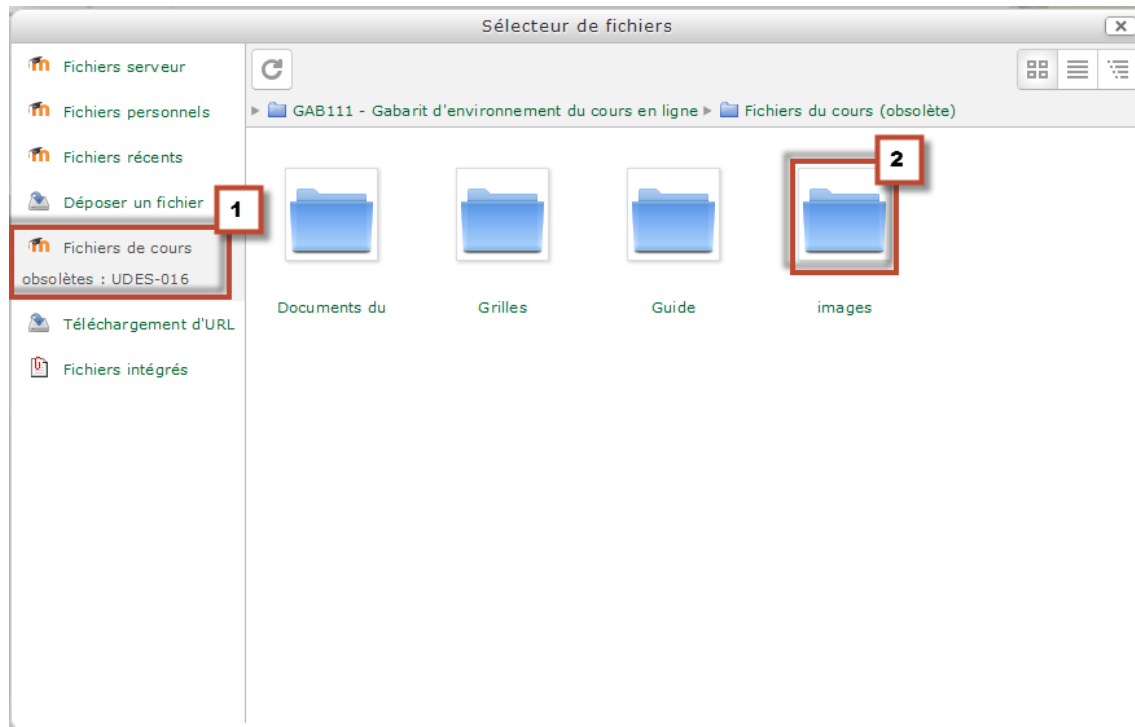

8. Sélectionnez **[l'image]**, ex. classe_2.jpg

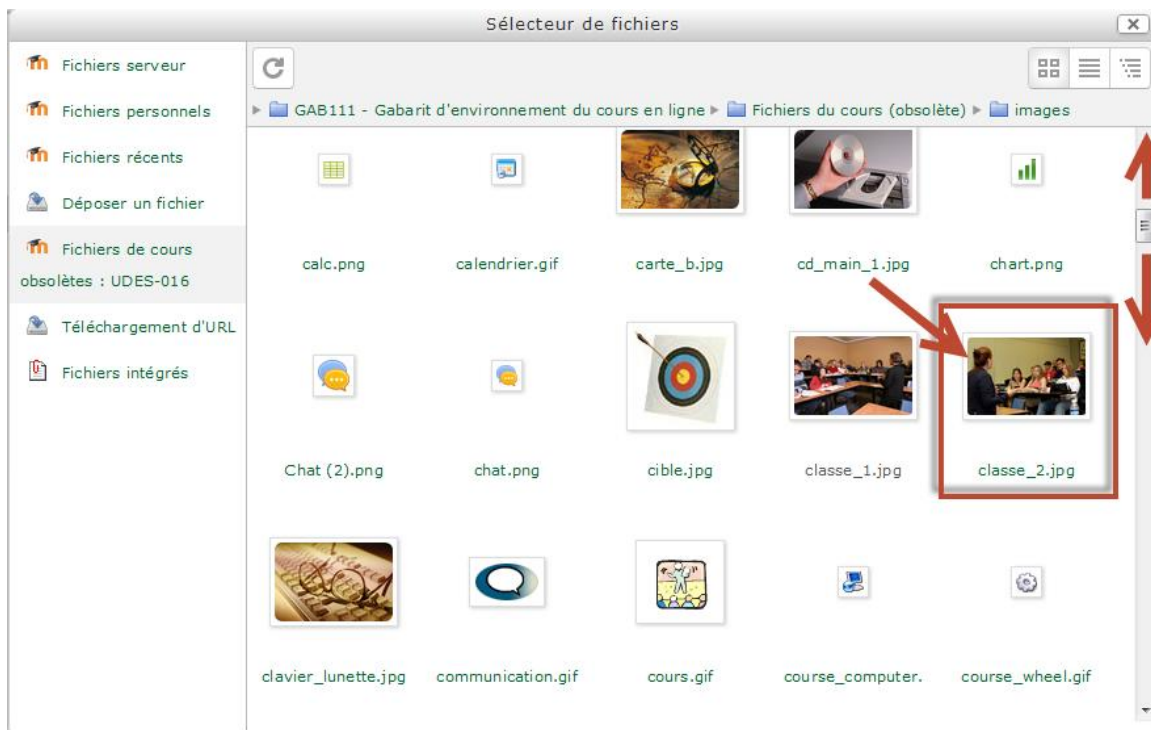

9. Cliquez sur [**Sélectionner ce fichier**]

Sélectionnez classe_2.jpg

Faire une copie du fichier
 Créer un alias du fichier

Enregistrer sous:

Auteur:

Choisir une licence:

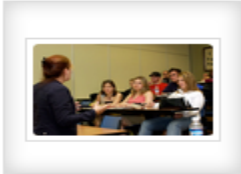
 Modifié le: 22 janvier 2014, 14:57
 Créé: 12 juin 2013, 09:09
 Taille: 18Ko
 Licence: Tous droits réservés
 Auteur: Sea Kim
 Dimensions: 150 x 98 px

10. Dans l'option [Description de l'image], tapez par exemple *Image*, puis cliquez sur [**Apparence**]

Insérer / éditer une image

Général **Apparence** Avancé

Adresse de l'image:

Description de l'image:

Prévisualisation

11. Dans l'option [**Alignement**], choisissez [**Droite (flottant)**= Image est à droite du texte], dans l'option [Espacement horizontal], taper [**5**], pour laisser un espace entre de 5 pixels entre l'image et le texte, puis cliquez sur [**Insérer**].

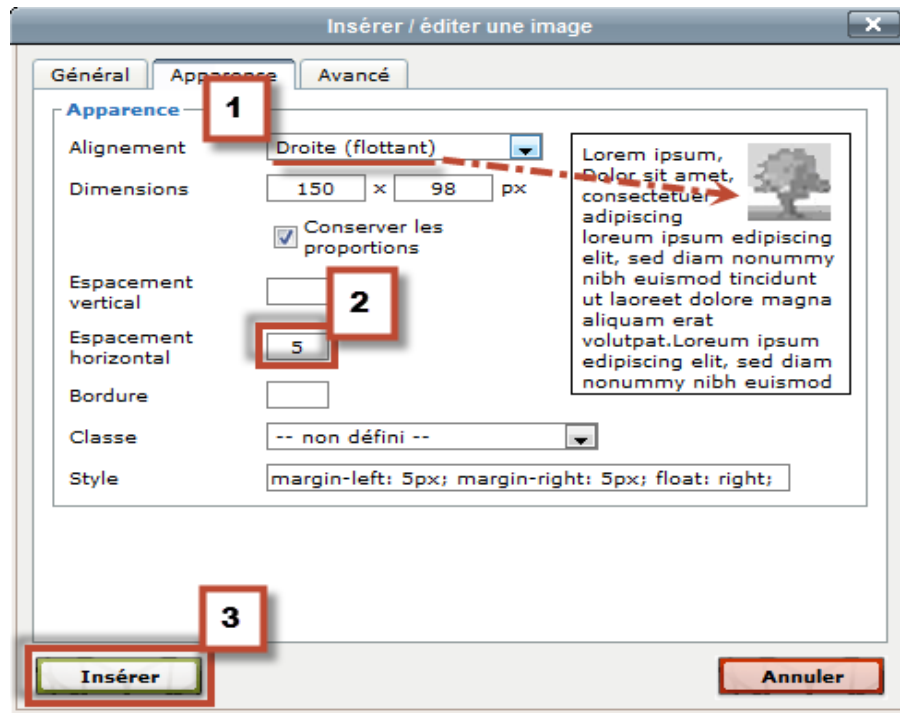

12. L'image est maintenant insérée dans le texte, cliquez sur [**Enregistrer**] pour terminer l'opération

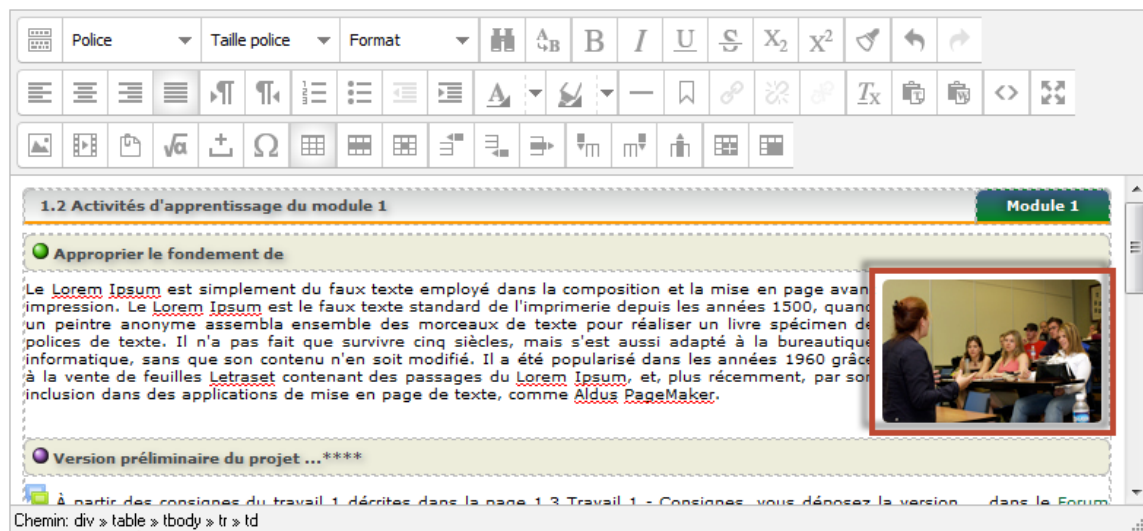

Enregistrer Annuler